

# سوالات متداول

## زمانی که یکی از عزیزان مان در دوران همه‌گیری کرونا فوت می‌شود



ICRC

## ❓ یکی از عزیزان من به تازگی در خانه فوت کرد، چه کار باید بکنم؟

از دست دادن یک عزیز بسیار غم‌انگیز و دردناک است. در طول همه‌گیری کرونا، با اجساد هر فرد متوفی بطور پیش‌فرض با زمینه کرونا مثبت رفتار شده و تمامی اجساد مسری تلقی می‌شوند، مگر اینکه از نظر پزشکی تست کرونا منفی شود. بدین معنی که قوانین و مقررات ویژه‌ای که در طول همه‌گیری کرونا انجام می‌شود، بر قوانین اجرایی معمولی در زمان‌های عادی، اولویت دارد. چنین اقدامی می‌تواند بر انتخاب‌ها و نظرات موجود در رسیدگی به اجساد عزیزان شما تأثیر بگذارد. این اقدامات برای محافظت از جامعه، شما و خانواده شما انجام می‌شود.

نسبت به دریافت گواهی فوت از مرکز بهداشت عمومی یا مرجع بهداشت مربوطه، اطمینان حاصل کنید.

سپس اداره بهداشت منطقه جسد را تحویل گرفته و به سردخانه بیمارستان منتقل می‌کند.

شما باید فوری با مسئولین بهداشت منطقه تماس گرفته و مورد فوت را گزارش دهید.

• آگاه باشید که احتمالاً این آخرین باری خواهد بود که عزیز خود را خواهید دید، لذا از این فرصت برای وداع استفاده کنید.

• لطفاً از ماسک محافظ صورت استفاده کرده و از هرگونه تماس فیزیکی با جسد از جمله لمس کردن، در آغوش گرفتن، بوسیدن، تمیز کردن، شستن یا گفن کردن خودداری کنید.

• فاصله ۲ متری را حفظ کنید.

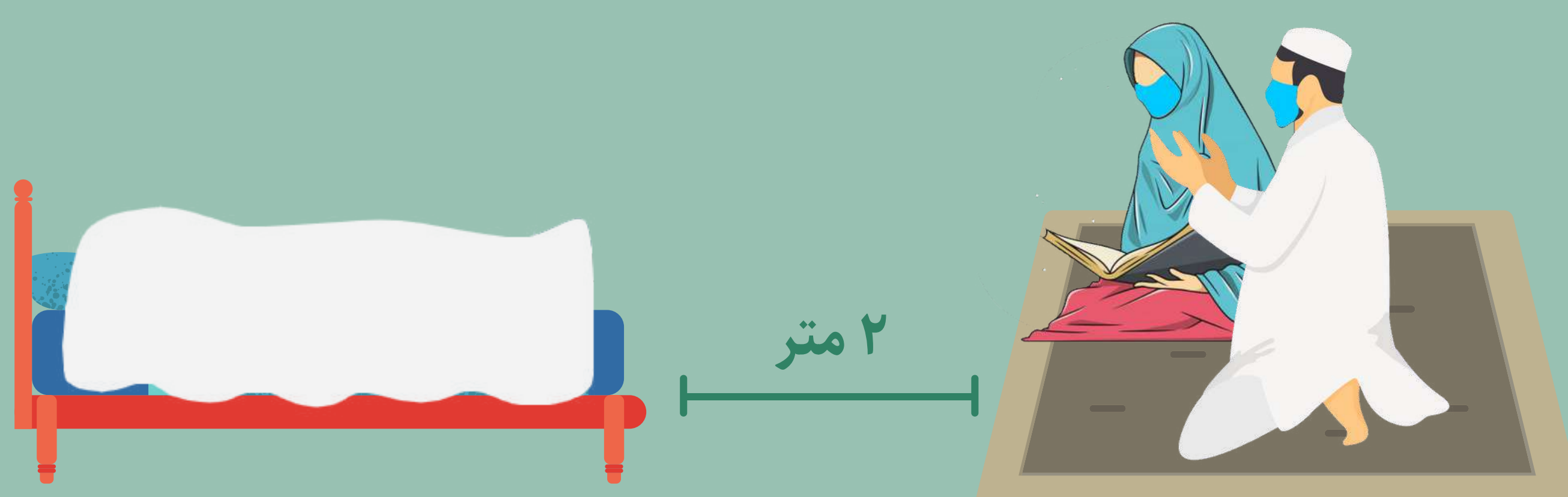

## ❓ وقتی یکی از عزیزان مان در طول همه‌گیری کرونا فوت می‌کند، چه اتفاقی می‌افتد؟

• آمبولانس به خانه شما می‌آید تا عزیز متوفی شما را تحویل بگیرد. نیروهای امدادی برای محافظت از خود از تجهیزات حفاظت فردی (PPE) استفاده می‌کنند زیرا هر فرد متوفی مسری و آلوده به ویروس تلقی می‌شود مگر آنکه از نظر پزشکی غیر از آن ثابت شود.

• آنها در مورد مراحل قابل انجام پیش رو، برای انجام تدفینی محترمانه و ایمن، با شما صحبت خواهند کرد.



• آنها باید هویت عزیز فوت شده شما را نیز تأیید کنند.

• مطمئن شوید که وسایل شخصی که مایل به نگهداری آن هستید را بگیرید، اما لطفاً از ضدعفونی شدن آنها اطمینان حاصل کنید.



اگر مرگ ناشی از کرونا تأیید شود، محل اقامت شما ضدعفونی شده و ملحفه و لباس‌ها زوده می‌شوند.



بدین ترتیب نیروی امدادی جسد را در ۲ کیسه مخصوص حمل جسد قرار داده و آن را به بیمارستان منتقل می‌کند.



طبق دستورالعمل وزارت بهداشت و درمان، افراد متوفی باید حداکثر ظرف ۱۲ ساعت پس از مرگ دفن شوند.

دلیل انجام کامل این فرآیند طی ۱۲ ساعت به این شرح است: به محض درگذشت یک شخص، فرآیند تجزیه آغاز می‌شود. تجزیه جسد یک فرآیند طبیعی است که شامل تجزیه بافت آلی پس از مرگ می‌شود. قابل ذکر است که سرعت این فرآیند با گرما و رطوبت افزایش می‌یابد. اگر یک جسد را نتوان در سردخانه نگهداری کرد (که با توجه به محدودیت دسترسی بعید نیست)، علیرغم انجام اقدامات لازم (پیچیده شدن در ۲ کیسه جنازه)، روند تجزیه همچنان ادامه دارد و مایعات ترشح شده از جسد ممکن است به داخل کیسه دوم نشت کند. با در نظر گرفتن ایمن‌ترین رویکرد، تدفین باید در اسرع وقت انجام شود تا از خطرات شیوع بیشتر بیماری جلوگیری شود. لازم به ذکر است که این بازه زمانی کوتاه نباید منجر به ایجاد اختلال در تشخیص هویت متوفی شود.

اطمینان یابید که می‌دانید عزیز شما به کدام مرکز بهداشت منتقل خواهد شد و این که گواهی فوت را دریافت کنید. این سند برای ثبت رسمی فوت بسیار مهم است و برای طی کردن مراحل اداری لازم است. شاید این امکان وجود داشته باشد که ریش سفید جامعه یا رهبر دینی خود را در گفتگو با گروه تدفین و در مراسم شرکت دهید. عزیز متوفی شما توسط ماشین حمل جسد به سردخانه منتقل خواهد شد.

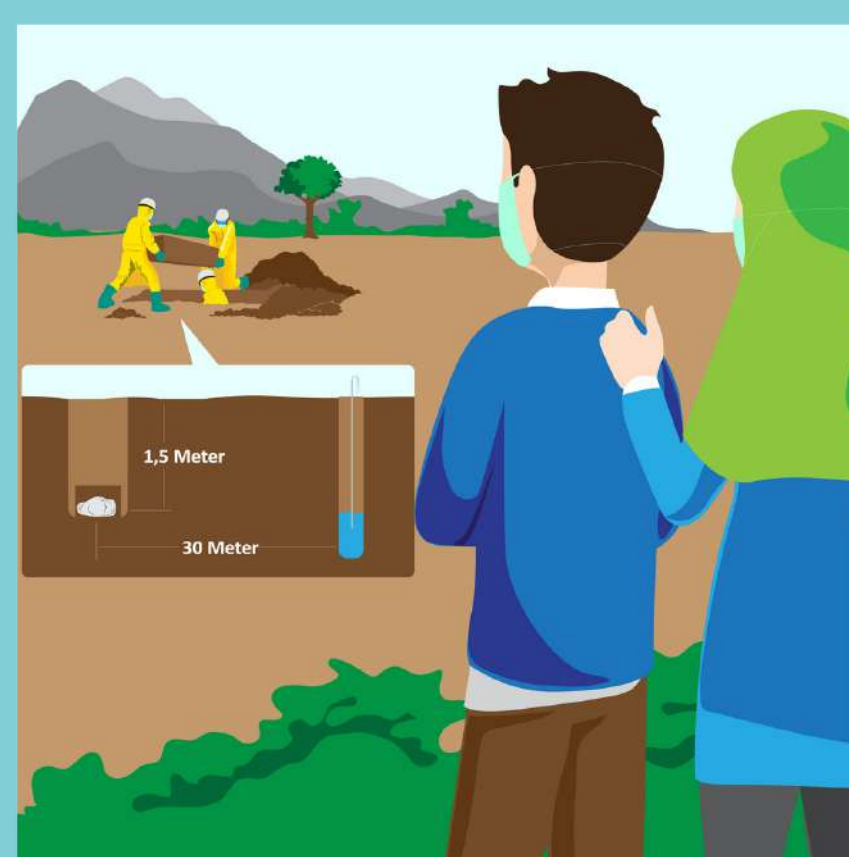
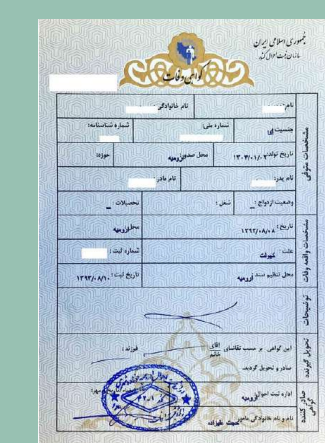

در خصوص روند تدفین و محل دفن، قوانین جدیدی صادر شده است که به عنوان نمونه رعایت فاصله‌گذاری فیزیکی در جریان انجام آئین‌های دینی و حضور در مراسم خاکسپاری از آن جمله است.



به علت خطر شیوع بیماری معمولاً به خانواده متوفی اجازه حضور حین انجام مراحل آماده‌سازی میت در سردخانه داده نمی‌شود. جسد با رعایت پروتکل‌های بهداشتی لازم توسط یک خودروی ویژه به قبرستان منتقل می‌شود و کارکنان حمل جسد به تجهیزات حفاظت فردی (PPE) مجهز می‌باشند.



طبق رهنمودهای وزارت بهداشت و درمان، تمامی منافذ جسد شامل گوش، بینی و دهان باید برای جلوگیری از ترشحات با پنبه پوشانده شوند، همچنین جسد ضدعفونی شده، توسط متخصصین بهداشتی در ۲ کیسه مخصوص پیچیده می‌شود.

## پس از تدفین:



پس از دفن، اجساد دیگر ناقل نیستند و چنانچه قوانین محلی اجازه دهد شما می‌توانید در صورتی که سلامت هستید، با استفاده از ماسک و رعایت فاصله فیزیکی ۲ متری با افراد دیگر، به آرامگاه عزیزتان سر بزنید.



در صورت نیاز، با مسئولین بهداشت محلی تماس بگیرید و در صورت احتمال ابتلا به کرونا آزمایش دهید.



لطفاً خود را قرنطینه کرده و هرگونه علائم کرونا را زیر نظر داشته باشید.

علاوه بر این، لطفاً توجه داشته باشید که اگر فردی در روند تدفین اختلال ایجاد کند، طبق مقررات مربوطه تحت پیگرد قانونی قرار خواهد گرفت.

## ❓ وقتی یکی از عزیزان مان در طول همه گیری کرونا فوت می‌کند، چه اتفاقی می‌افتد؟

در طول همه‌گیری کرونا، قوانین و مقررات ویژه‌ای اعمال می‌شوند که بر قوانین اجرایی معمولی در زمان‌های عادی اولویت داشته و ممکن است بر انتخاب‌های شما تأثیر بگذارند. این قوانین ممکن است اندوه زیادی موجب شوند، اما به خاطر داشته باشید که این اقدامات برای محافظت از جامعه، شما و خانواده شما انجام می‌شود. با نماینده دولت و ریش سفید جامعه یا رهبر دینی خود تماس بگیرید تا به شما در این گونه مشکلات پیش آمده یاری رسانند. در صورت نیاز درخواست حمایت سلامت روان و روانی-اجتماعی (MHPSS) کنید.

## ❓ چرا نمی‌توان عزیزان فوت شده خود را مومیایی کرد؟

طبق مقررات، برای جلوگیری از انتقال بیماری، جسد نباید مومیایی شود زیرا ویروس از طریق مایعات ترشح شده از آن پخش می‌شود.

## ❓ آیا می‌توان عزیزان مان را در گور خانوادگی دفن کرد؟

این امر به مقررات دولتی (ملی و استانی) بستگی دارد. با مسئولین منطقه‌ای خود در این باره صحبت کنید. طبق قانون جسد باید در فاصله ۳۰ متری از هر گونه منابع آب دفن شود.